



3114 / VIGILANS 91 77: POINTS COMMUNS ET SPECIFICITES

WEBINAIRE ARS DD91

25 septembre 2024



Gaëlle Boinet
Infirmière Coordinatrice Adjointe

POINTS COMMUNS ET SPECIFICITES

AMONT / AVAL



- Complémentarité: Missions et Spécificités
- Convergence d'ambition et particularités d'action
- Articulation opérationnelle
- Mise en synergie des ressources et des moyens

POINTS COMMUNS ET SPECIFICITES

VISÉE



Prévenir
les tentatives de suicide
et le suicide

Prévenir
les réitérations suicidaires
et le suicide

NOS MISSIONS

- 01 ASSURER UNE VEILLE TELEPHONIQUE
- 02 DETECTER LES SITUATIONS A RISQUE SUICIDAIRE ET COORDONNER UNE ORIENTATION THERAPEUTIQUE ADAPTEE
- 03 ASSURER UN APPUI TELEPHONIQUE A LA GESTION DE LA CRISE SUICIDAIRE
- 04 AMELIORER LA COORDINATION DE SOINS PARTICIPER A LA VEILLE EPIDEMIOLOGIQUE DU SUICIDE

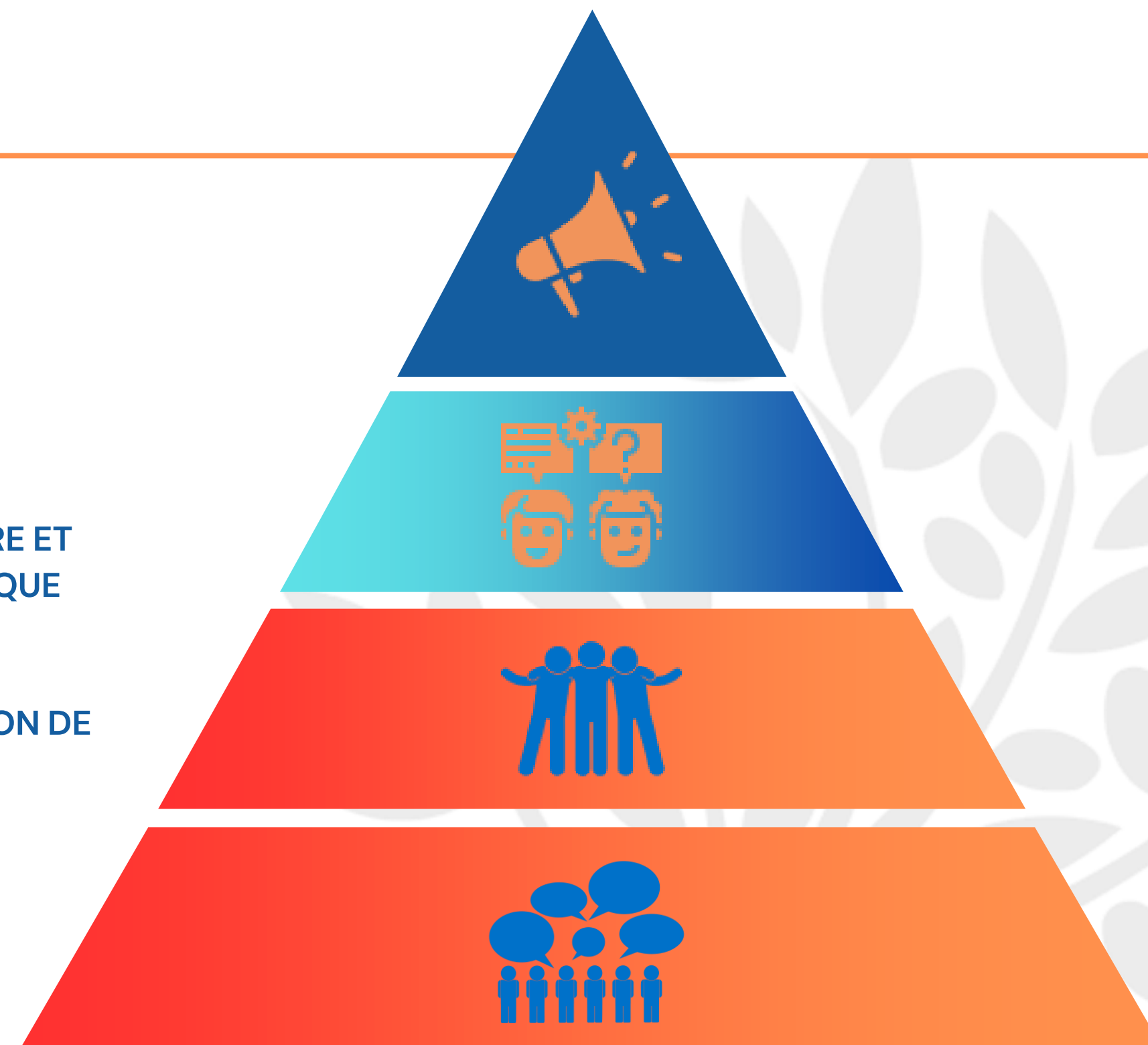

POINTS COMMUNS ET SPECIFICITES

NIVEAU DE PREVENTION



Prévention **primo-secondaire**

Prévention **universelle**, sélective et ciblée

Prévention **tertiaire**

Prévention **ciblée**

Adultes et jeunes > 15,3 ans

POINTS COMMUNS ET SPECIFICITES

PUBLIC-CIBLE



- **Détresse psychique** ou **idées suicidaires**
- **Proches inquiets**
- **Exposition au suicide**
- **Professionnels**

- **Tentative de suicide avérée**
- Arrêt d'un **scénario létal imminent**
- A la **sortie de l'hospitalisation**

PROCEDURE D'INCLUSION

Fiche d'inclusion



VigilanS À FAXER AU 01 60 10 07 28
OU À ENVOYER À VIGILANS@EPS-ETAMPES.FR

Le patient ne souhaite pas être appelé

Etiquette patient de l'hôpital

IDENTITE
 Nom d'usage : _____
 Nom de naissance (si marié(e)) : _____
 Prénom : _____ Sexe : M F
 Date de naissance : _____ En couple : Oui Non
 VU seul : Oui Non
 Adresse complète : _____
 Code postal : _____ commune : _____ Téléphone 2 : _____
 Téléphone 1 : _____
 Adresse mail : _____
 Personnes ressources (nom-tel) : _____
 Si mineur, Noms et Prénoms titulaires de l'autorité parentale : _____
 Tels titulaire(s) de l'autorité parentale : _____

MEDICINS REFERENTS
 Médecin traitant : _____ Lieu d'exercice : _____
 NCM Prénom : _____
 Psychiatre traitant : _____ Lieu d'exercice : _____
 NOM Prénom : _____

RENSEIGNEMENTS SUR LA TS
 Prémédecin : oui non Date TS : _____
 Mode de TS : _____ Addiction alcool : oui non Passage en Rda : oui non
 Contexte TS si connu : _____ Date de sortie de l'hôpital : _____
 Date d'entrée à l'hôpital : _____ Date de sortie de l'hôpital : _____
 Accompagnants durant le séjour et/ou à la sortie : OUI NON
 Si oui, lesquels (nom-tel) : _____

CONTEXTE DE SORTIE : Préciser les grandes lignes du « compromis de sortie » (plan de soin proposé, adhésion du patient et/ou des proches, vécu du passage aux urgences et/ou de l'hospitalisation, etc...)

Structure et service ayant pris en charge le patient et ayant remis la carte ressources : _____ SERVICE : _____
 HOPITAL : _____
 Noms et prénoms (s), fonctions) des professionnels : _____

191

Carte ressource



Feuille d'information patient



= La veille s'active

POINTS COMMUNS ET SPECIFICITES

PRINCIPES D'ACTION



- Réponse à **toute demande** d'aide
- **Information et soutien** aux professionnels
- **Implantation** de centres
- Actions de **stratégie globale** de prévention du suicide

- Réponse aux **patients inclus** dans la veille et maintien du **lien et vigilance** après le geste suicidaire
- **Mobilisation et soutien** des professionnels
- **Déploiement** du dispositif sur le territoire
- Actions de **stratégie territoriale** de prévention du suicide

NOTRE TERRITOIRE



1 300 000 Essonniens

1 422 000 Seine-et-Marnais

3 millions
d'habitants
Bassin

22 %
population Ile-de-France

60 %
superficie Ile-de-France

ESSONNE / SEINE-ET-MARNE

Départements IDF
les plus touchés par TS

POINTS COMMUNS ET SPECIFICITES

MODALITES D'ACTION AUPRES DU PUBLIC-CIBLE



- Ligne téléphonique:

1. Professionnels (**Infirmiers et psychologues**)

2. **Accès universel**

3. Disponibilité **24h/24 7j/7**

4. Depuis l'**ensemble du territoire**

5. **Appels ponctuels** post-orientation ou post-intervention

6. **Pas de suivi**



- Numéro vert (gratuit): **0 800 --- ---**

1. Professionnels (**Infirmiers et psychologues**)

2. **Accès exclusif** (suicidants et proches)

3. Disponibilité: **Lundi/Vendredi (9h30/16h30)**

4. Depuis les départements de l'**Essonne** et de la **Seine et Marne**

5. Recontact téléphonique (**algorithme et intermédiaires**) et **contacts épistolaires**

6. **Pas de suivi**

L'ALGORITHME DE VIGILANS

SYSTEME DE RECONTACT PROGRAMMÉ (1)



APPELS ALGORITHME

- J10 - J21



APPELS INTERMEDIAIRES

- POURSUITE DE VEILLE SI BESOIN



APPELS ALGORITHME

- 6 MOIS



NUMERO VERT

- NUMERO GRATUIT
- A DISPOSITION
- LUNDI AU VENDREDI 9H30/16H30
- DELAI REPOSE COURT
- DOUBLE ECOUTE

- RELAI



L'ALGORITHME DE VIGILANS

SYSTEME DE RECONTACT PROGRAMMÉ (2)

COMPTE-RENDU

- PSYCHIATRE REFERENT
- MEDECIN TRAITANT

CARTES POSTALES

APPELS NON ABOUTIS
ENVOIS SI BESOIN



POINTS COMMUNS ET SPECIFICITES

MODALITES D'ACTION AUPRES DE L'ENTOURAGE ET DES PROFESSIONNELS



1. Ancrage **territorial**: médecin responsable, chargée de mission, assistante sociale
2. Travail de réseau avec les partenaires du **territoire**
3. Travail d'inscription dans les **instances de démocratie sanitaire**, sous le pilotage de l'**ARS**
4. **Articulation / stratégie globale** de prévention du suicide



1. Ancrage **91 77**: médecin chef de pôle, médecin coordinatrice, infirmière coordinatrice adjointe, vigilanseurs
2. Travail de réseau avec les partenaires du **91 et du 77**
3. Travail d'inscription dans les **directions des groupes hospitaliers**, sous le pilotage de l'**ARS**
4. **Action de réseau** avec les acteurs territoriaux de prévention du suicide

POINTS COMMUNS ET SPECIFICITES

MISSIONS AUPRES DU PUBLIC-CIBLE



- Accueil
- Ecoute
- Information
- Evaluation
- Orientation
- Intervention
- Secours
- Conseil aux professionnels

- Accueil
- Ecoute
- Information
- Evaluation
- Orientation / Coordination du parcours de soins
- Intervention
- Secours
- Information sur le 3114

POINTS COMMUNS ET SPECIFICITES

UNITE OPERATIONNELLE



- **Centre de réponse:**

1. **Répondants infirmiers et psychologues**

2. **Médecin responsable**

3. **Chargé de mission réseau**

4. **Assistante sociale**

5. **Secrétaire**

6. **Cadre de santé**

- **Centre Vigilans:**

1. **VigilanSeurs infirmiers et psychologues**

2. **Médecin chef de pôle et médecin coordinatrice**

3. **Infirmière coordinatrice adjointe**

4. **Secrétaire**

5. **Cadre supérieure de santé et un cadre de santé**



L'EQUIPE DE VIGILANS 91 77

Dr A. Bouhlal

Psychiatre
Chef de Pôle

Dr Z. Kacher

Psychiatre
Médecin
Coordinateur

Estelle Le Bohec

Cadre
supérieure de
Santé

Josian Polygone

Cadre de Santé

Gaëlle Boinet

Infirmière
Coordinatrice

Vigilanseurs

Sergio, Anne,
Nathalie,
Florian, Sofia,
Miranda
Infirmiers/
Psychologues

Tatiana Bastel

Secrétaire
Administrative

POINTS COMMUNS ET SPECIFICITES

DEPLOIEMENT, ANIMATION ET COORDINATION AU NATIONAL



- **Pôle national/ CHU Lille**
- **Coordinateur national: Pr Charles Edouard Notre Dame**
- **Comité de pilotage présidé par la DGS**

- **Mission Nationale d'Appui/ CHU Lille**
- **Coordinateurs nationaux: Pr Guillaume Veiva, Dr Christophe Debien et Elise Cleva (infirmière)**
- **Comité de pilotage présidé par la DGS**

POINTS COMMUNS ET SPECIFICITES

DEPLOIEMENT, ANIMATION ET COORDINATION AU LOCAL



- **Centre de réponse:** coordination d'un médecin responsable
- Accompagnement au déploiement/
Mission d'appui spécifique
- Inscription dans le pilotage de la **stratégie de prévention du suicide par l'ARS**

- **Centre Vigilans:** coordination du médecin chef de pôle Ahmed Bouhlal
- Accompagnement au déploiement/
Mission Nationale d'Appui
- Inscription dans le pilotage de la **stratégie de prévention du suicide par l'ARS dans le 91 et le 77**



TRIPLE INTERET DE L'INCLUSION

Des patients suicidants dans le dispositif VIGILANS



HOPITAL

**CERTIFICATION
HAS**



URGENCES

**BAISSE DES
PRESENTATIONS AUX
URGENCES**



PATIENT

**CONTACTS BI DIRECTIONNELS
VEILLE
HARMONISATION PARCOURS
SOIN
LIAISON AVEC MEDECINS
REFERENTS**

POINTS COMMUNS ET SPECIFICITES

ORIGINE ET CADRAGE INSTITUTIONNEL



- Appel à projet de la DGS (cahier des charges)
- Cadrage projet: annexe circulaire DGS/SP4/2022/171 du 06 juillet 2022
- Financement ONDAM

- Généralisation d'une expérimentation dans les Hauts-de-France
- Cahier des charges
- Financement ONDAM



NOTRE CENTRE DU 91 77



**OUVERTURE
EN MARS 2022**

979

**PATIENTS INCLUS
DONT UNE QUARANTAINE de mineurs**

VOUS REMERCIE DE VOTRE ATTENTION

Restons en contact



01.69.10.64.18



vigilans@eps-etampes.fr





DES QUESTIONS?



